

BILANCIO di **SOSTENIBILITÀ**

Le nostre **buone azioni**

2023



Sosteniamo il futuro del nostro territorio, Insieme.

La Cassa Rurale conta 39 filiali dislocate sul vasto territorio che si estende dalle Dolomiti di Brenta alla Paganella, passando dalle Giudicarie alla Valsabbia, fino alla sponda bresciana del Lago di Garda.

Siamo l'espressione del territorio che rappresentiamo.



Per i Collaboratori

Nel corso del 2023 sono stati assunti **19 nuovi collaboratori**, di cui **11 hanno meno di 29 anni**. A fine anno il personale de La Cassa Rurale risulta composto da **139 uomini** e **133 donne** con un'età **media di 44 anni**. Il **93%** dei **collaboratori** è assunto a **tempo indeterminato**.



272 COLLABORATORI
al 31.12.2023

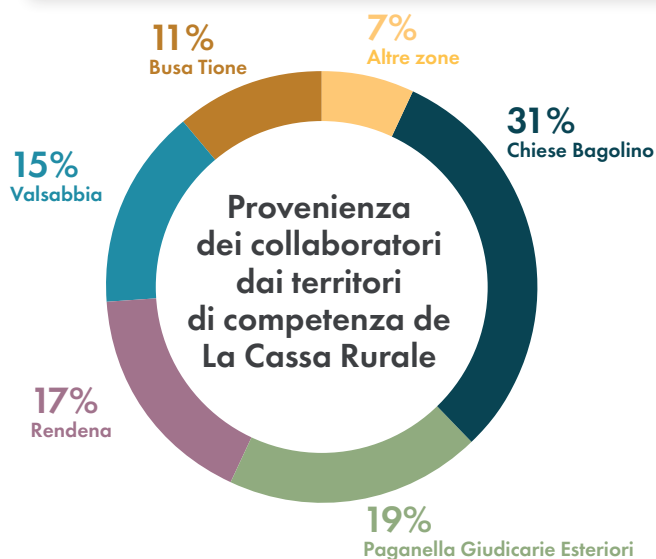

Conciliazione Lavoro Famiglia e politiche di inclusione

- **241** orario a **tempo pieno**
- **31** orario **part-time** (di cui 29 donne)
- **33** **smart working e telelavoro**
- **1** **progetto di accoglienza** con una cooperativa sociale locale
- **13** **stage** attivati per gli studenti

Formazione

La formazione permanente riveste una funzione strategica per La Cassa Rurale, nella consapevolezza che tali investimenti sono determinanti per il perseguimento degli obiettivi aziendali. Per questo **ogni collaboratore** ha svolto in media **80 ore di formazione** nel 2023.

Numero di ore per tipologia formazione

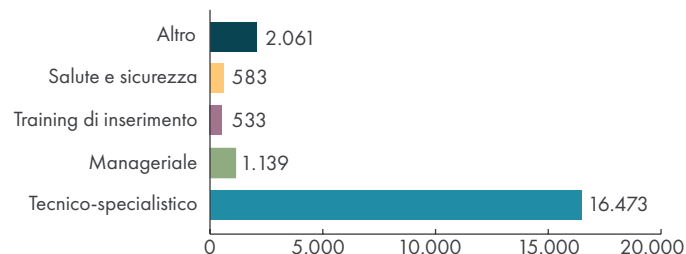

Per i Clienti

A dicembre 2023 la Cassa Rurale conta **46.521** clienti persone fisiche. Le donne sono **23.175** e rappresentano il 43% del totale, gli uomini sono **23.346** e rappresentano il 44%, mentre le imprese sono **7.007** e rappresentano il 13% del totale della nostra clientela.



53.528

CLIENTI
al 31.12.2023

L'erogazione di credito

Nel 2023 sono stati concessi **73,3 milioni di euro** di finanziamenti alle famiglie, **98,4 milioni** ad imprese, artigiani e ditte individuali ed **oltre 1 milione di euro** alle associazioni locali.

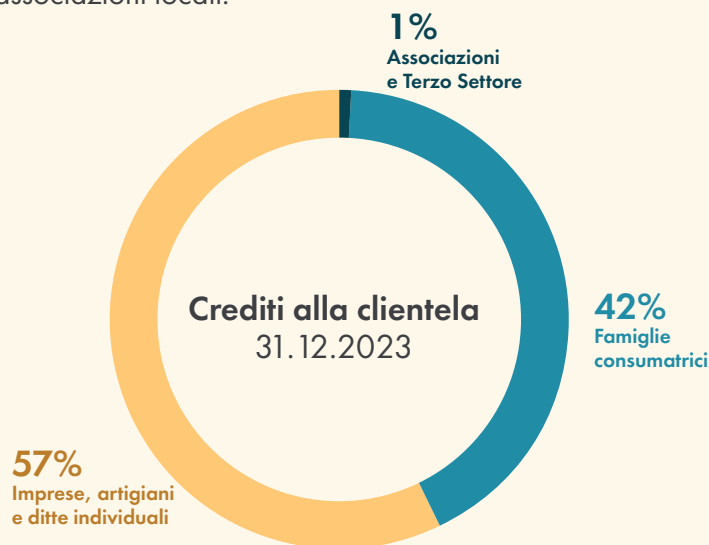

173 milioni di Euro
NUOVI CREDITI EROGATI
nel 2023

21 milioni di Euro
crediti con **finalità sociale**

di cui **7,5 milioni di Euro**
all'**imprenditoria giovanile**



Clientsi per anzianità di rapporto

31.12.2023

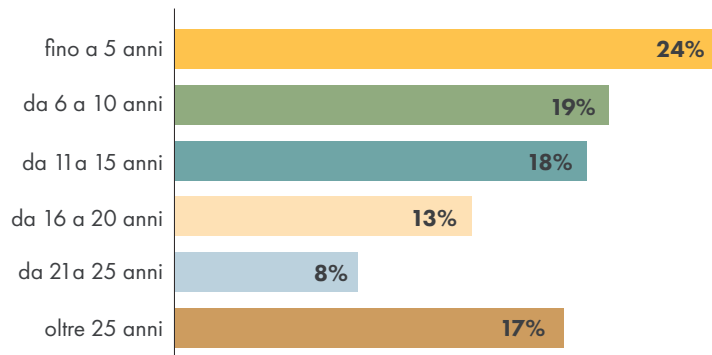

La gestione dei risparmi e il plusvalore generato

La Cassa Rurale valorizza il risparmio delle comunità, ponendosi come soggetto generatore di cambiamento, di sviluppo e di sostenibilità sociale ed ambientale.



Il 23% dei risparmi investiti nei fondi comuni, è stato destinato alla linea NEF Ethical.

Sempre più investitori decidono infatti di allocare i propri risparmi in questi comparti: nel 2023 le nuove sottoscrizioni ammontano a 19,9 milioni di euro per un totale di 13.633 aderenti.

Nel 2023 sono state inoltre attivate alcune iniziative ad hoc allo scopo di sostenere i risparmi, contrastare l'aumento dei tassi di interesse e favorire gli investimenti per la valorizzazione del patrimonio immobiliare del nostro territorio.

	N. interventi	Plusvalore generato
Tasso 2% sul Conto Valore al socio	6.988 conti correnti	€ 3 milioni
Check up mutuo con revisione tassi	612 mutui revisionati	€ 1 milione
Acquisto di crediti fiscali	578 edifici ristrutturati	€ 65 milioni

Per i Soci e le Comunità

Nel 2023 sono entrati a far parte della compagine sociale **658 nuovi soci**, di cui 215 hanno meno di 30 anni. A fine 2023, la base sociale è composta da **9.597 uomini**, **7.014 donne** e 272 persone giuridiche.



16.883 SOCI
al 31.12.2023

L'investimento sul territorio

L'assemblea dei soci 2023 ha deliberato di destinare una parte dell'utile pari a **2 milioni di euro** a **Fondo Mutualità e Beneficenza**: questo consente a La Cassa Rurale di proporre iniziative e progetti in una logica di mutualità e sviluppo per i giovani, le associazioni e le famiglie.



1,2 milioni di Euro
ad associazioni ed enti no profit e investiti
in progetti di sviluppo territoriale nel 2023



Attività socio assistenziali
9%



Sport tempo libero
e aggregazione
26%



Cultura, formazione e ricerca
28%



Promozione del territorio
e delle realtà economiche
37%

Per l'Ambiente

La Cassa Rurale integra nella propria strategia aziendale azioni volte ad aumentare la propria quota di energia rinnovabile e ridurre i consumi di carta, acqua e gas.

Intensità energetica

Consumo di energia pro capite

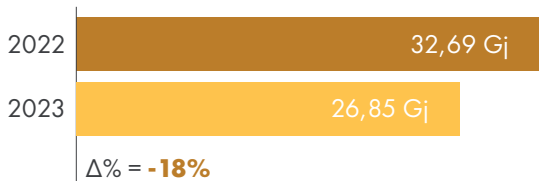

- 94% dell'energia elettrica proviene da fonti rinnovabili
- 4 colonnine ricarica auto elettriche
- 3 impianti fotovoltaici con produzione 2023 pari a 36.328 kwh

Intensità carbonica

Emissione t. CO₂ pro capite

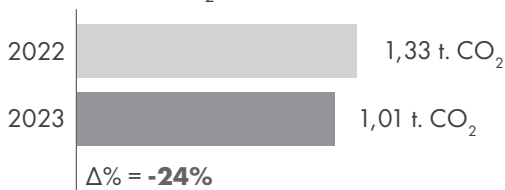

Carta

Certificata 100% FSC

Grazie al servizio **infob@nking**, nel 2023 oltre 43.500 clienti hanno ricevuto l'estratto conto e tutta la documentazione bancaria in formato digitale, consentendo un risparmio di 3,5 milioni di fogli di carta.

Nel 2023 il **71% dei nostri documenti è stato firmato con firma grafometrica**, che permette ai clienti di sottoscrivere elettronicamente su una tavoletta digitale, senza stampare, le contabili delle operazioni e i contratti bancari. L'applicazione della firma grafometrica ha consentito un **risparmio di 445 mila fogli di carta**.

Acqua dolce

Consumo totale

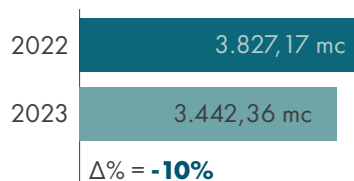

- l'installazione di 14 dispenser di acqua nel 2023 ha contribuito al risparmio di più di 20.000 bottigliette in plastica.

Gas naturale per riscaldamento

Consumo totale

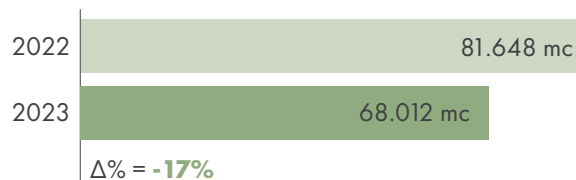



www.lacassarurale.it

